

Proyecto Centro Humanístico C. Lisón - J. Donald



AYUNTAMIENTO
LA PUEBLA DE ALFINDÉN
ZARAGOZA



Proyecto Centro Humanístico C. Lisón - J. Donald



VISTAS

VERIFICACION DEL PROYECTO DE CONSTRUCCION		NO	SI	FECHA
CENTRO HUMANISTICO CARLOS LISÓN				
REVISACION CON EL DISEÑO				
enbidea				

Proyecto Centro Humanístico C. Lisón - J. Donald



AYUNTAMIENTO
LA PUEBLA DE ALCÁZAR
JABALÓN

ALZADO C/ Fuertes

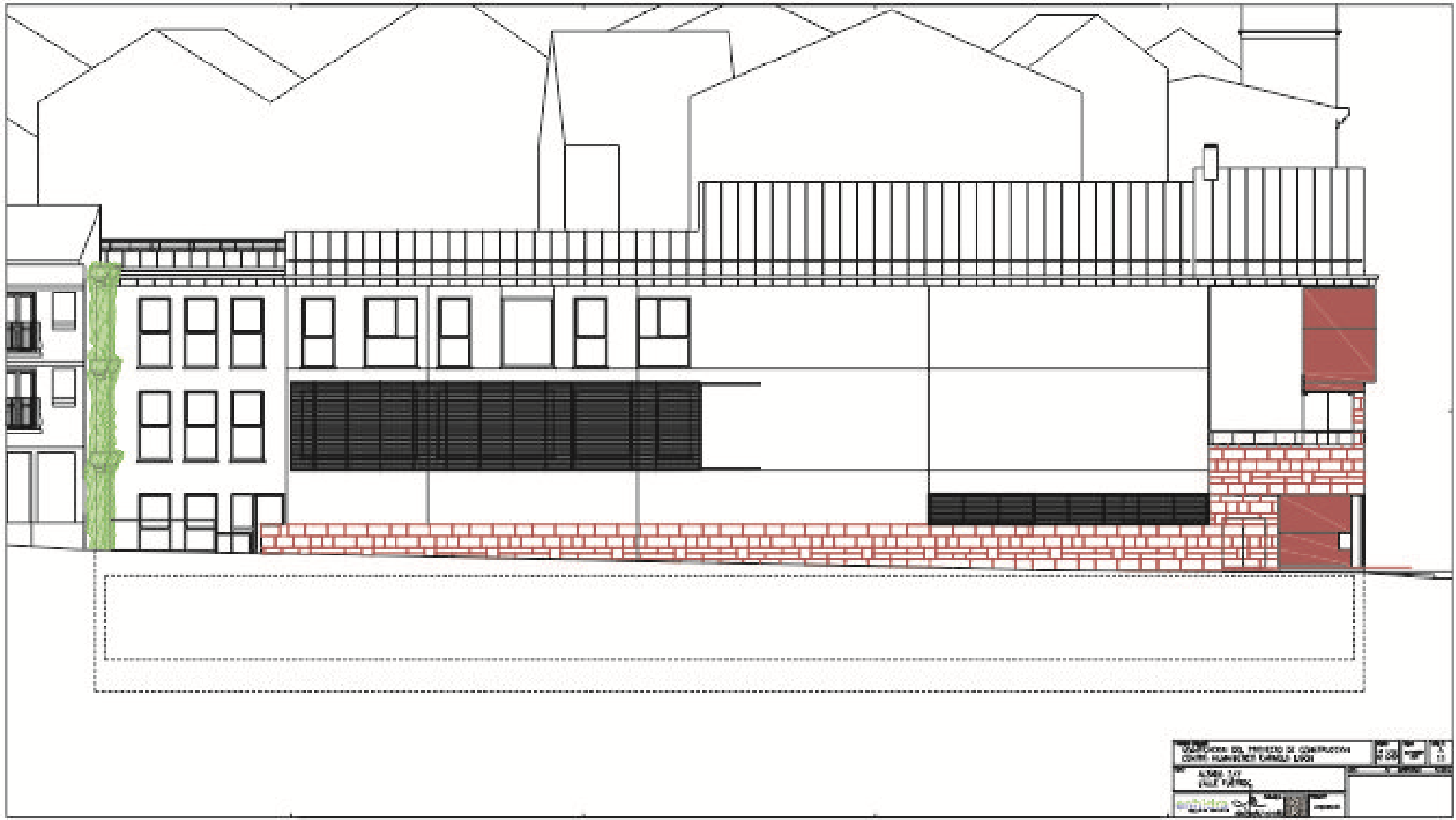

Escuela de Primaria de Jabalón
Centro Humanístico C. Lisón - J. Donald
Autor: J. J. J. J.
Escala: 1:50
Fecha: 2011



ALZADO C/ Mayor



Proyecto Centro Humanístico C. Lisón - J. Donald



AYUNTAMIENTO
LA PEÑUELA DE ALFORDÉN
ZARAGOZA

PLANTA BAJA

